

**1. ESTRUCTURA ORGANIZACIONAL DEL
RÉGIMEN DE PRESTACIONES DE LOS TRABAJADORES DE
CONFEDERACIÓN DEPORTIVA AUTÓNOMA DE GUATEMALA**

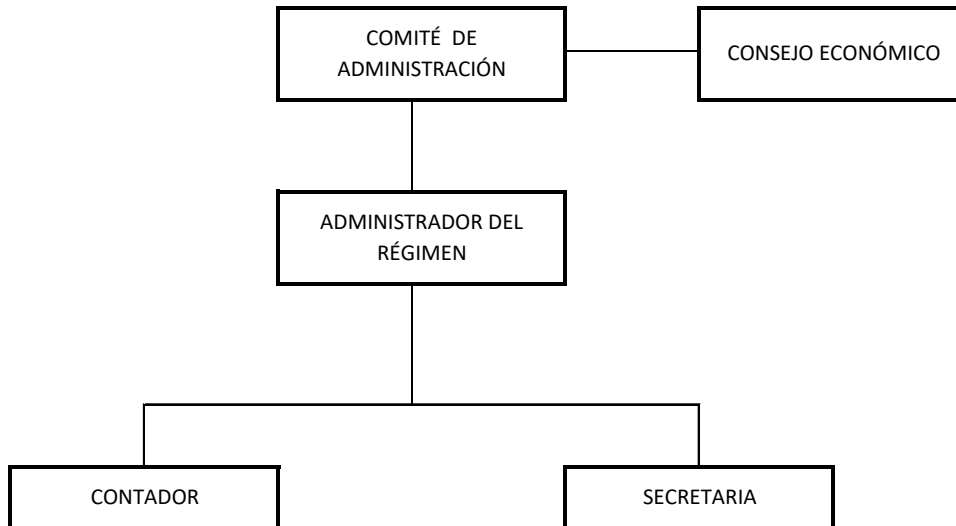

CÓMITE DE ADMINISTRACIÓN

Administrar las actividades generales del Régimen de Prestaciones de los Trabajadores de acuerdo con el capítulo sexto del reglamento del Régimen de Prestaciones el Comité de Administración es la autoridad ejecutora y administrativa del Régimen.

ADMINISTRADOR DEL RÉGIMEN

Gestionar, planificar y coordinar las actividades del Régimen de Prestaciones.

CONTADOR

Coordinar operaciones contables de Régimen de Prestaciones, elaborar estados financieros, control de ingresos y egresos.

SECRETARIA

Realizar tareas secretariales.

2. DATOS GENERALES

DIRECCIÓN Y TELÉFONO

El Régimen de Prestaciones de los Trabajadores de CDAG está ubicado en la 26 Calle 9-31 Zona 5, Palacio de los Deportes, segundo nivel, oficina 17.

Teléfono: 2412-7500 ext. 2305

Teléfono directo: 2412-7582

3. DIRECTORIO DE EMPLEADOS Y SERVIDORES PUBLICOS

Administrador:

Débora Abigail Méndez Lima

Teléfono: 2412-7500 ext. 2305

Teléfono directo: 2412-7582

Correo electrónico: regimendeprestacionescdag@gmail.com

Contador:

Helen Emilia Itzep Vásquez

Teléfono: 2412-7500 ext. 2305

Teléfono directo: 2412-7582

Correo electrónico: regimendeprestacionescdag@gmail.com

4. NUMERO Y NOMBRE DE FUNCIONARIOS PUBLICOS, SALARIOS

No.	NOMBRE	REPRESENTACIÓN	CARGO	SUELDO
1	Lic. Byron Leonardo Solórzano Gramajo	Patronal		Ad-honorem
2	Licda. Laura Elizabeth Melchor Anleu	Patronal		Ad-honorem
3	Lic. Honnell Osberto Izaguirre Navarro	Patronal		Ad-honorem
4	Sr. Juan Manuel Calderón Jerez	Laboral		Ad-honorem
5	Sr. Carlos Antonio Reyes Vásquez	Laboral		Ad-honorem
6	Débora Abigail Méndez Lima		Administrador	Q.9,000.00
7	Helen Emilia Itzep Vásquez		Contador	Q.5,000.00

5. MISION Y OBJETIVOS

MISIÓN

Somos un órgano de La Confederación Deportiva Autónoma de Guatemala, no lucrativo, con fines mutualistas, que administra y custodia los fondos que provienen de las cuotas que pagan los empleados de CDAG, todos afiliados en calidad de trabajadores activos, con el propósito de otorgar a los mismos los beneficios que los recursos acumulados permitan, como una pensión vitalicia al alcanzar la edad de retiro, una prestación en dinero en caso de incapacidad temporal o permanente y un Auxilio Póstumo para sus beneficiarios en caso de fallecimiento.

OBJETIVOS

Cumplir con lo estipulado en el Reglamento del Régimen de Prestaciones de los Trabajadores de CDAG y presentar a los empleados de CDAG, bajo el región 011 personal Presupuestado, un desglose de las actividades desempeñadas por este Comité de Administración

6. DEPÓSITOS PROVENIENTES DE FONDOS PÚBLICOS

CUOTA LABORAL (1.912%) Artículo. 23 Las Contribuciones

MES	MONTO
Enero 2020	Q. 40,278.51
Febrero 2020	Q. 40,135.23
Marzo 2020	Q. 40,034.35
Abril 2020	Q. 40,030.19
Mayo 2020	Q. 39,699.62
Junio 2020	Q. 39,679.62
Julio 2020	Q. 39,563.29
Agosto 2020	Q. 39,480.28
Septiembre 2020	Q. 39,255.78
Octubre 2020	Q. 39,147.72
Noviembre 2020	Q. 43,000.00
Total	Q. 440,304.59

CUOTA PATRONAL (4.462%) Artículo. 23 Las Contribuciones

MES	MONTO
Enero 2020	Q. 93,998.04
Febrero 2020	Q. 93,663.62
Marzo 2020	Q. 93,428.17
Abril 2020	Q. 97,379.34
Mayo 2020	Q. 92,646.99
Junio 2020	Q. 92,600.22
Julio 2020	Q. 92,328.70
Agosto 2020	Q. 92,134.97
Septiembre 2020	Q. 91,611.02
Octubre 2020	Q. 96,000.00
Noviembre 2020	Q. 96,000.00
Total	Q.1,031,791.07