

DEL 6 DE NOVIEMBRE AL 10 DE NOVIEMBRE DEL 2013

LUGAR DE REUNION: PARQUE CENTRAL DE GUATEMALA
META FINAL: PARQUE CENTRAL DE TECULUTÁN

METAS VOLANTES:

1. ENTRADA A SANARATE
2. SAN CRISTOBAS ACASAGUASTLAN
3. SUPER 24. EL RANCHO

PREMIOS DE MONTANA:

1. ALTO DE MANGALES MOJON 36 3ra. Cat.
2. ALTO DEL CARRIZO. Gas. Puma 3ra. Cat.
3. ALTO DE HUYUS 3ra. Cat.

HORA DE REUNION: 08:00:00

CIERRE DE FIRMAS: 08:50:00

HORA DE SALIDA: 09:00:00

**I ETAPA MIÉRCOLES 6 DE NOVIEMBRE
GUATEMALA TECULUTÁN (115 KMS)**

KMS	REFERENCIA	P.I	ALTITUD	Km X Rec	Promedio a:		
					39	41	43
	PARQUE DE GUATEMALA		1418				
0	SALIDA REAL PASARELA PLAZA SAN RAFAEL	S. R	1409	115	09:00:00	09:00:00	09:00:00
3.5	Mojón 12		1278	111.5	09:05:23	09:05:07	09:04:53
6.5	Texaco Llano Largo		1189	108.5	09:10:00	09:09:31	09:09:04
12.5	Puente San Juan		1022	102.5	09:19:14	09:18:18	09:17:27
21.5	Puente Agua Caliente		802	93.5	09:33:05	09:31:28	09:30:00
24	Gasolinera Scott		811	91	09:36:55	09:35:07	09:33:29
29	ALTO DE MONTAÑA MANGALES MOJON 36	P.M.3	975	86	09:44:37	09:42:26	09:40:28
39	PELIGRO Puente Punta Gorda		698	76	10:00:00	09:57:04	09:54:25
43	ALTO DE MONTAÑA EL CARRIZO	P.M.3	875	72	10:06:09	10:02:56	10:00:00
45.5	Gasolinera Shell entrada a Jalapa		811	69.5	10:10:00	10:06:35	10:03:29
49.5	META VOLANTE GASOLINERA PUMA	M. V.	820	65.5	10:16:09	10:12:26	10:09:04
53	Estación Atlántico		824	62	10:21:32	10:17:34	10:13:57
58	Mojón 65 inicia descenso		691	57	10:29:14	10:24:53	10:20:56
64	Puente Benque Viejo		470	51	10:38:28	10:33:40	10:29:18
66.5	Entrada a Gusatatoya El Progreso		520	48.5	10:42:18	10:37:19	10:32:47
68.5	Mojón 75 inicia descenso		607	46.5	10:45:23	10:40:15	10:35:35
77	Meta Volante. Súper 24 el Rancho	M.V.	282	38	10:58:28	10:52:41	10:47:27
81.5	Mojón 88		342	33.5	11:05:23	10:59:16	10:53:43
84	Puente Hato mojón 82.5		251	31	11:09:14	11:02:56	10:57:13
95	META VOLANTE SAN CHISTOBAL ACASAGUASTLA	M. V.	256	20	11:26:09	11:19:01	11:12:33
101	Puente Huyus inicio ascenso		225	14.5	11:34:37	11:27:04	11:20:14
103	ALTO DE MONTAÑA DE HUYUS	P.M.3	335	12.5	11:37:42	11:30:00	11:23:01
110	Puente Guijo		236	5	11:49:14	11:40:59	11:33:29
110	Puente Palmillas		236	5	11:49:14	11:40:59	11:33:29
114	Súper 24. Cruce a Teculután. Derecha.		266	1	11:55:23	11:46:50	11:39:04
115	META FINAL. PARQUE CENTRAL TECULUTÁN.	M.F.	238	0	11:56:55	11:48:18	11:40:28

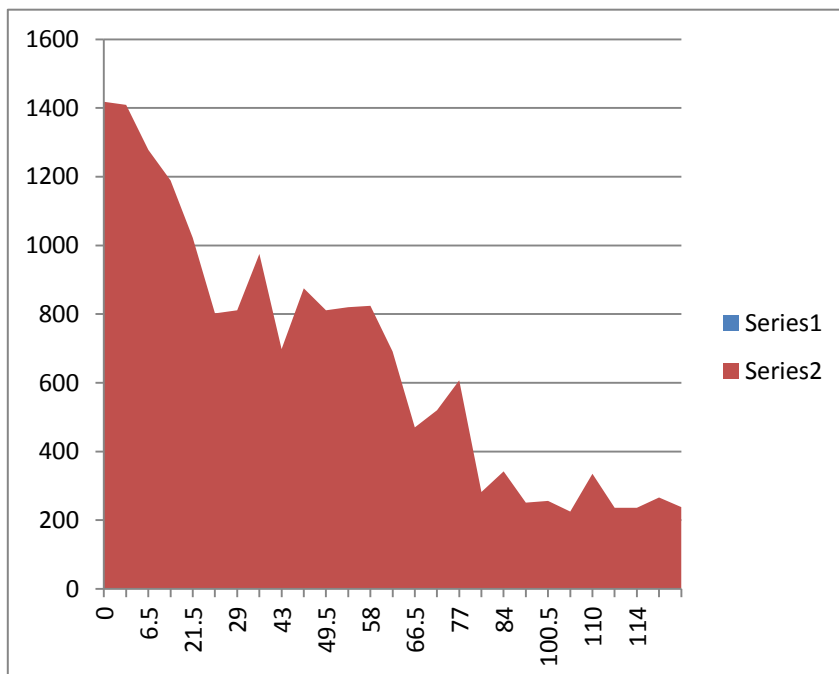

INFORMACION ADICIONAL
Salida neutralizada 8 kilómetros
Cruce peligroso a la izquierda 1.3 a meta final
Cruce peligroso a la izquierda 1.3 a meta final
Desvió de caravana a la izquierda a 1 k.

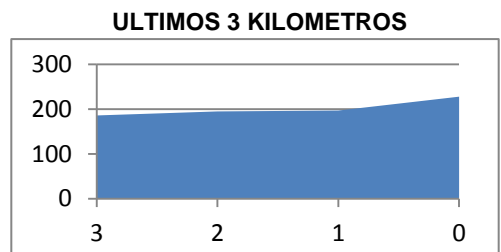

FEDERACION GUATEMALTECA DE CICLISMO
II VUELTA AL MUNDO MAYA
DEL 6 AL 10 DE NOVIEMBRE DEL 2013



LUGAR DE REUNION: PARQUE DE TECUTUTAN
META FINAL: FRENTE A LA BASILICA DE ESQUIPULAS

METAS VOLANTES:

1. PASARELA DE ESTANZUELA
2. Mojón. 166.5 PARED REMETAL
3. QUETZALTEPEQUE MOJON 198

PREMIOS DE MONTANA:

1. ALTO DEL INGENIERO 3ra. Cat.
2. ALTO DE MONTAÑA MOJON 187 3ra. Cat.
3. ALTO DE MONTAÑA MOJON 204 3ra. Cat.

HORA DE REUNION: 07:30:00
CIERRE DE FIRMAS: 08:20:00
HORA DE SALIDA: 08:30:00

**II ETAPA JUEVES 7 DE NOVIEMBRE
TECUTUTAN ESQUIPULAS (103.5 KMS)**

KMS	REFERENCIA	P.I	ALTITUD	Km X Rec	Promedio a:		
					38	40	42
	PARQUE DE TECUTUTAN		236				
0	GASOLINERA TEXACO	S. R.	244	103.5	08:30:00	08:30:00	08:30:00
5	Zona de túmulos Teculután		261	98.5	08:37:54	08:37:30	08:37:09
8	Puente Cayo Mojón 129		200	95.5	08:42:38	08:42:00	08:41:26
14	Gasolinera Puma		208	89.5	08:52:06	08:51:00	08:50:00
15	Cruce a Zacapa		208	88.5	08:53:41	08:52:30	08:51:26
16	Puente Motagua Peligro Bolas de Metal		183	87.5	08:55:16	08:54:00	08:52:51
19.5	Zona de túmulos Estanzuela		187	84	09:00:47	08:59:15	08:57:51
20	META VOLANTE PASARELA DE ESTANZUELA	M.V.	187	83.5	09:01:35	09:00:00	08:58:34
24.5	Zona de túmulos Paso Estrecho		188	79	09:08:41	09:06:45	09:05:00
26.5	Entrada a Zacapa Paso Estrecho		200	77	09:11:51	09:09:45	09:07:51
29.5	Zona de Bolas de metal Precaución		218	74	09:16:35	09:14:15	09:12:09
34.5	Gasolinera Aro Lado izquierdo		281	69	09:24:28	09:21:45	09:19:17
39	ALTO DE MONTAÑA DEL INGENIERO	P.M.3	515	64.5	09:31:35	09:28:30	09:25:43
43.5	Mojón 164		340	60	09:38:41	09:35:15	09:32:09
46	META VOLANTE M. 166.5 PARED REMETAL	M.V.	382	56.5	09:42:38	09:39:00	09:35:43
47	Entrada a Chiquimula		382		09:44:13	09:40:30	09:37:09
49	Gasolinera Puma		375	54.5	09:47:22	09:43:30	09:40:00
53	Gasolinera Shell Cruce a Ipala		385	50.5	09:53:41	09:49:30	09:45:43
59	Aldea Santa Elena		445	44.5	10:03:09	09:58:30	09:54:17
60.5	Zona de túmulos		474	43	10:05:32	10:00:45	09:56:26
63.5	Puente San Jacinto		483	40	10:10:16	10:05:15	10:00:43
67.5	ALTO DE MONTAÑA MOJON 187	P.M.3	624	36	10:16:35	10:11:15	10:06:26
69.5	Puente Chusito		550	34	10:19:44	10:14:15	10:09:17
75.5	3 Kilómetros Gasolinera Puma		639	28	10:29:13	10:23:15	10:17:51
76.7	Entrada a Olopa Mojón 196		644	26.8	10:31:06	10:25:03	10:19:34
77	Zona de Túmulos Aldea Quetzaltepeque		645	26.5	10:31:35	10:25:30	10:20:00
78.5	META VOLANTE QUETZALTEPEQUE MOJON 198	M.V.	628	25	10:33:57	10:27:45	10:22:09
82	Inicia carril de ascenso Puente		699	21.5	10:39:28	10:33:00	10:27:09
84.5	ALTO DE MONTAÑA ROTULO T. C. A. MOJON 204		835	19	10:43:25	10:36:45	10:30:43
87.5	Puente Padre Miguel Mojón 206.5		772	16	10:48:09	10:41:15	10:35:00
89	Rótulo inicia carril de ascenso		730	14.5	10:50:32	10:43:30	10:37:09
92.5	Puente Apantes		887	11	10:56:03	10:48:45	10:42:09
95	Rótulo Nuestro Diario		1020	8.5	11:00:00	10:52:30	10:45:43
97	Hotel Vip Rotulo 216		1110	6.5	11:03:09	10:55:30	10:48:34
98	ALTO DE MONTAÑA ESQUIPULAS MOJON 217.5	P.M.2	1120	5.5	11:04:44	10:57:00	10:50:00
101	Mojón 220		1020	2.5	11:09:28	11:01:30	10:54:17
103	Cruce a Honduras		938	0.8	11:12:09	11:04:03	10:56:43
103	Entrada Boulevard de Esquipulas		926	0.2	11:13:06	11:04:57	10:57:34
104	META FINAL FRENTE A LA BASILICA	M.F.	921	0	11:13:25	11:05:15	10:57:51

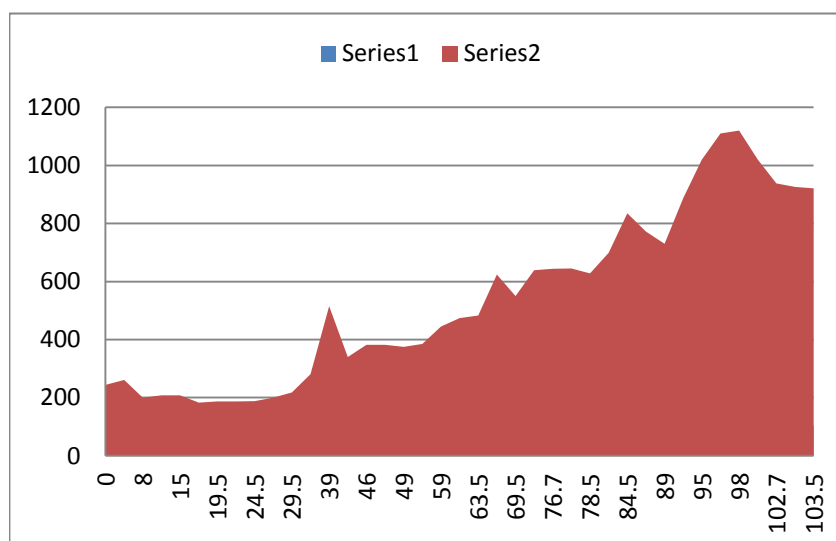

INFORMACION ADICIONAL	
Salida neutralizada 500 metros	
Precaución bolas de metal k. 16	
Precaución paso estrecho k. 26.5	
Precaución bolas de metal k. 29.5	
Ultimos 3 kilómetros de descenso	
Desvió caravana a la derecha 300 m.	

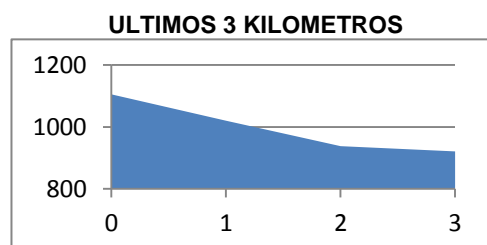

LUGAR DE REUNION: FRENTE A LA BASÍLICA DE ESQUIPULAS
META FINAL: FRENTE A LA BASILICA DE ESQUIPULAS

HORA DE REUNION: 14:00:00
CIERRE DE FIRMAS: 14:50:00
HORA DE SALIDA: 15:00:00

III ETAPA JUEVES 7 DE NOVIEMBRE DEL 2013
BASÍLICA DE ESQUIPULAS - CARRETERA A HONDURAS - BASÍLICA A HONDURAS

KMS	REFERENCIA	P.I	ALTITUD	Km X Rec	Promedio a:		
					38	40	42
0	Basílica de Esquipulas	S.R.	958	10	15:00:00	15:00:00	15:00:00
0.4	Cruce a Honduras		964	9.6	15:00:24	15:00:22	15:00:20
0.6	Gasolinera Texaco		969	9.4	15:00:36	15:00:32	15:00:29
1.7	Disminuya Velocidad Poblado Próximo		963	8.3	15:01:42	15:01:32	15:01:23
2	Mojón 224. Gasolinera Shell		997	8	15:02:00	15:01:48	15:01:38
3	Rotúlo Ferreteria el Metro		976	7	15:03:00	15:02:42	15:02:27
4.5	Bienvenidos a Chatún.		963	5.5	15:04:29	15:04:03	15:03:40
5	Retorno Aldea Atulapa. Mojón 226.9		943	5	15:04:59	15:04:30	15:04:05
5.5	Bienvenidos a Chatún.		963	4.5	15:05:29	15:04:57	15:04:29
6.5	Rotúlo Agencia Esquipulas		977	3.5	15:06:29	15:05:51	15:05:18
7	Rótulo a 2km. Gasolinera Texaco		992	3	15:06:59	15:06:18	15:05:43
8	Rotulo a 1km. Gasolinera Texaco		978	2	15:07:59	15:07:12	15:06:32
8.8	Mojón 223. Puente el Milagro		973	1.2	15:08:47	15:07:55	15:07:11
9	Gasolinera Texaco		975	1	15:08:59	15:08:06	15:07:21
9.4	Cruce a Esquipulas		975	0.6	15:09:22	15:08:28	15:07:40
10	Basílica de Esquipulas	M.F.	958	0	15:09:58	15:09:00	15:08:10

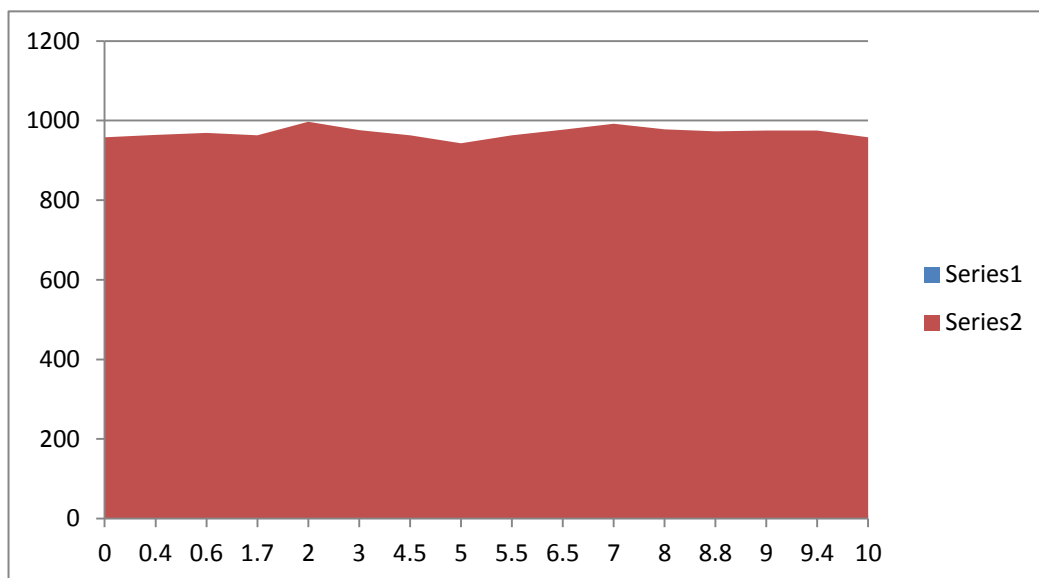

LUGAR DE REUNION: PARQUE DE CHIQUIMULA
META FINAL: GASOLINERA NORTH WEST MOJON 223.5

METAS VOLANTES:	PREMIOS DE MONTANA:	HORA DE REUNION:	08:00:00
1. PASARELA DE ESTANZUELA	1. ALTO DEL INGENIERO 3ra. Cat.	CIERRE DE FIRMAS:	08:50:00
2. SAN CRISTOBAL ACASAGUASTLAN	2. ALTO DEL PROGRESO 2da. Cat.	HORA DE SALIDA:	09:00:00
3. ENTRADA A SANARATE	3. ALTO DE AGUAS SOBREGAS 2da. Cat.		
	4. ALTO DE LOS MANGALES 2da. Cat.		
	5. ALTO DE GASOLINERA NORTH WEST 2da. Cat.		

IV ETAPA VIERNES 8 DE NOVIEMBRE
CHIQUIMULA - EL RANCHO - GASOLINERA NORTH WEST LLANO LARGO (144 KMS)

KMS	REFERENCIA	P.I.	ALTITUD	Km X Rec	Promedio a:		
					38	40	42
	PARQUE DE CHIQUIMULA						
0	MONUMENTO CALZADA CHIQUIMULA LA Y	S.R	353	0	09:00:00	09:00:00	09:00:00
1	Plaza Chiquimula		360	162	09:01:35	09:01:30	09:01:26
6	Inicia ascenso Mojón 162.5		340	157	09:09:28	09:09:00	09:08:34
9	ALTO DE MONTAÑA DEL INGENIERO	P.M.3	499	154	09:14:13	09:13:30	09:12:51
13.5	Gasolinera ARO		263	149.5	09:21:19	09:20:15	09:19:17
18.5	Precaución zona de Bolas de metal		207	144.5	09:29:13	09:27:45	09:26:26
21.5	Zona de túmulos Paso estrecho		178	141.5	09:33:57	09:32:15	09:30:43
22.5	Zona de Túmulos entrada nueva Zacapa		178	140.5	09:35:32	09:33:45	09:32:09
28	META VOLANTE PASARELA DE ESTANZUELA	M. V.	171	135	09:44:13	09:42:00	09:40:00
28	Zona de túmulos Estanzuela		178	135	09:44:13	09:42:00	09:40:00
32	Precaución Bolas de Metal P. Motagua		168	131	09:50:32	09:48:00	09:45:43
33.5	Súper 24 Cruce a Puerto Barrios		192	129.5	09:52:54	09:50:15	09:47:51
37.5	Puente Quebrada Sucia Mojón 132.5		216	125.5	09:59:13	09:56:15	09:53:34
43	Santa Cruz Zona de túmulos		212	120	10:07:54	10:04:30	10:01:26
47.5	Súper 24 Teculután		237	115.5	10:15:00	10:11:15	10:07:51
53.5	Puente Palmilla		227	109.5	10:24:28	10:20:15	10:16:26
58.5	Puente Guijo		233	104.5	10:32:22	10:27:45	10:23:34
61	Huyus Mojón 109.6		335	102	10:36:19	10:31:30	10:27:09
63	Puente Huyus		220	100	10:39:28	10:34:30	10:30:00
69	META VOLANTE SAN CRISTOBAL ACASAGUASTLA	M. V.	255	94	10:48:57	10:43:30	10:38:34
79.5	Puente El Hato Mojón 90.5		263	83.5	11:05:32	10:59:15	10:53:34
81	Mojón 89		338	82	11:07:54	11:01:30	10:55:43
85	Cruce al Rancho		285	78	11:14:13	11:07:30	11:01:26
89	Gasolinera Puma		334	74	11:20:32	11:13:30	11:07:09
95	ALTO DE MONTAÑA EL PROGRESO	P.M.2	605	68	11:30:00	11:22:30	11:15:43
100	Gasolinera Sol Mojón 104.5 Termina carril de ascenso		468	63	11:37:54	11:30:00	11:22:51
107	ALTO DE MONTAÑA AGUAS SALOBREGAS Mojón 1	P.M.2	794	56	11:48:57	11:40:30	11:32:51
114	META VOLANTE ENTRADA A SANARATE	M. V.	818	49	12:00:00	11:51:00	11:42:51
118	Gasolinera Shell Entrada a Jalapa Rotulo Verde		814	45	12:06:19	11:57:00	11:48:34
120	Inicia descenso Mojón 50.5		876	43	12:09:28	12:00:00	11:51:26
125	Puente Punta Gorda Mojón 46 En Construcción		704	38.5	12:16:35	12:06:45	11:57:51
130	Mojón 40 Rotulo de Precaución		842	33.5	12:24:28	12:14:15	12:05:00
134	ALTO DE MONTAÑA LOS MANGALES Mojón 37	P.M.2	974	29	12:31:35	12:21:00	12:11:26
137	Pancarta 25 kilómetros a meta		870	25.7	12:36:47	12:25:57	12:16:09
141	Aldea Aguas Calientes		861	22.5	12:41:51	12:30:45	12:20:43
142	Puente Agua Caliente		830	21.5	12:43:25	12:32:15	12:22:09
144	META FINAL.ALTO DE MONTAÑA GASOLINERA NO	P.M.2	1048	15.5	12:47:22	12:36:00	12:25:43

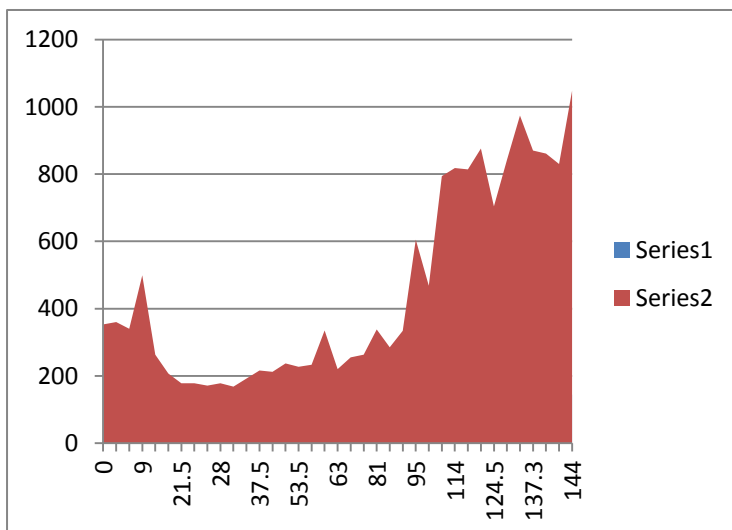

INFORMACION ADICIONAL

Velocidad neutralizada 1.5 kilómetros
Precaución paso estrecho bolas de metal k.18.5
Precaución bolas de metal k. 32
Precaución puente en construcción k. 124.5
Últimos 3 kilómetros con ascenso del 6%
Desvió de caravana a la derecha 200 M.

ULTIMOS 3 KILOMETROS

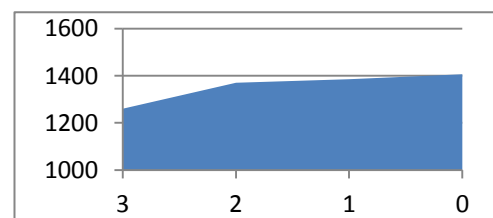



FEDERACION GUATEMALTECA DE CICLISMO
 II VUELTA AL MUNDO MAYA
 DEL 6 AL 10 DE NOVIEMBRE DEL 2013



LUGAR DE REUNION: PARQUE DE VILLANUEVA
 META FINAL: CEMENTERIO CIUDAD VIEJA

METAS VOLANTES:	PREMIOS DE MONTANA:	HORA DE REUNION:	08:00:00
1. PASARELA GASOLINERA PUMA.	1. AUTÓDROMO LOS VOLCANES. 2da. Cat.	CIERRE DE FIRMAS:	08:50:00
2. PASARELA SÚPER 24 STA. LUCÍA COTZ.	2. ALTO DE LA CEIBA. MOJÓN 87.6 . 2da.Cat.	HORA DE SALIDA:	09:00:00
3. PASARELA NARANJA.MOJÓN 70			

V ETAPA SÁBADO 9 DE NOVIEMBRE

VILLA NUEVA - AUTOPISTA PALÍN - STA. LUCÍA COTZ - AUT. LOS VOLCANES - CIUDAD VIEJA (137.5 KMS)

KMS	REFERENCIA	P.I.	ALTITUD	Km X Rec	Promedio a:		
					38	40	42
	PARQUE CENTRAL VILLA NUEVA						
0	PASARELA PLAZA DELTA BARCENAS	S.R.	1455	137.5	09:00:00	09:00:00	09:00:00
2.6	PRECAUCIÓN INICIA DESCENSO		1456	134.9	09:02:36	09:02:20	09:02:07
7	PASARELA ENTRADA AMATITLÁN		1243	130.5	09:06:59	09:06:18	09:05:43
14.5	META VOLANTE. PASARELA GASOLINERA PUMA.	M.V.	1193	123	09:14:28	09:13:03	09:11:50
18.5	INICIA AUTOPISTA PALÍN - ESCUINTLA		1197	119	09:18:27	09:16:39	09:15:06
20.5	PRECAUCIÓN GARITA DE PEAJE		1191	117	09:20:27	09:18:27	09:16:44
27	MOJÓN 47		922	110.5	09:26:56	09:24:18	09:22:02
32	GASOLINERA PUMA PEAJE. MOJÓN 52		502	105.5	09:31:55	09:28:48	09:26:07
41	CRUCE A RETALHULEU.		350	96.5	09:40:53	09:36:54	09:33:28
45	MOJÓN 64		281	92.5	09:44:53	09:40:30	09:36:44
50.5	PASARELA NARANJA		181	87	09:50:22	09:45:27	09:41:13
56	GASOLINERA PACIFIC OIL		246	81.5	09:55:51	09:50:24	09:45:43
60	DESVIÓ A SIQUINALÁ		333	77.5	09:59:50	09:54:00	09:48:59
62	PRECUACIÓN. INGRESO A POBLADO DE SIQUINALÁ		364	75.5	10:01:50	09:55:48	09:50:37
66.5	INGENIO PANTALÉON		427	71	10:06:19	09:59:51	09:54:17
69.5	META VOLANTE. PASARELA SÚPER 24 STA. LUCÍA COTZ.	M.V.	375	68	10:09:18	10:02:33	09:56:44
73	RETORNO. CRUCE EN U PARA AUTOPISTA. MOJÓN 93.		316	64.5	10:12:48	10:05:42	09:59:36
79	MOJÓN 87		310	58.5	10:18:47	10:11:06	10:04:29
85	ROTULO CRUCE A DEMOCRACIA		331	52.5	10:24:46	10:16:30	10:09:23
89	GASOLINERA PUMA		296	48.5	10:28:45	10:20:06	10:12:39
94	PUENTE ACHIGUATE		175	43.5	10:33:44	10:24:36	10:16:44
97	META VOLANTE. PASARELA NARANJA. MOJON 70		155	40.5	10:36:44	10:27:18	10:19:11
107	PASO A DESNIVEL ESCUINTLA-GUATEMALA		317	31	10:46:12	10:35:51	10:26:56
112	DESVIÓ A LA DERECHA. ANTIGUA.		450	25.5	10:51:41	10:40:48	10:31:26
115	MOJON 101		573	22.5	10:54:41	10:43:30	10:33:53
118	AUTODROMO LOS VOLCANES.	P.M.2.	693	19.5	10:57:40	10:46:12	10:36:20
120	GASOLINERA DAYTONA		786	17.5	10:59:40	10:48:00	10:37:58
123	PREACUACIÓN. ZONA DE TUMULOS. MOJÓN 93		956	14.5	11:02:40	10:50:42	10:40:24
124	PRECAUCIÓN. PUENTE BAILEY.		956	13.7	11:03:27	10:51:25	10:41:04
126	LAS NARANJAS. MOJÓN 91.		1094	11.9	11:05:15	10:53:02	10:42:32
129	ALTO DE MONTAÑA. LA CEIBA. MOJÓN. 87.6	P.M.2	1270	8.5	11:08:39	10:56:06	10:45:18
134	GASOLINERA PUMA		1414	4	11:13:08	11:00:09	10:48:59
138	META FINAL. CEMENTERIO CIUDAD VIEJA.	M.F.	1507	0	11:17:07	11:03:45	10:52:15

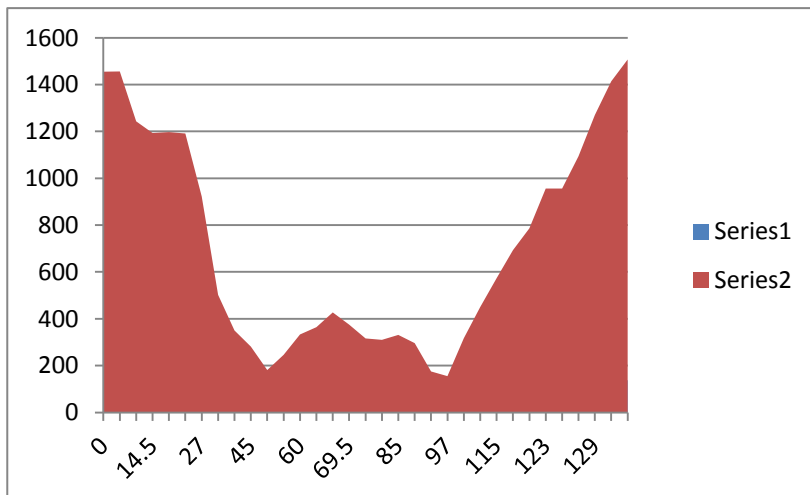

INFORMACION ADICIONAL

Velocidad neutralizada 2 kilómetros
 Precaución garitas de peaje
 Precaución Puente Bailey
 Premiación Final. 500 mts después meta

ULTIMOS 3 KMS A META

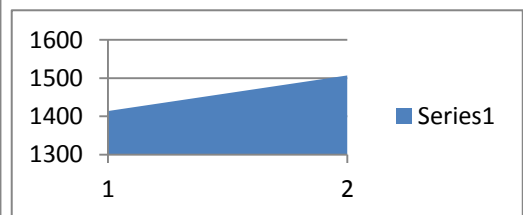

LUGAR DE REUNION: PARQUE DE SAN LUCAS SACATEPEQUEZ
META FINAL: PARQUE DE TECPAN CHIMALTENANGO

METAS VOLANTES:

1. EL TEJAR CHIMALTENANGO
2. RESTAURANTE CHICHOY
3. ALDEA CHUPOL

PREMIOS DE MONTAÑA:

1. ALTO DEL PRESIDENTE 3ra. Cat.
2. LA CALERA MOJON 93 3ra. Cat.
3. ALTO DE MONTAÑA ALDEA CHUPOL 3ra. Cat.
4. ALTO DE MONTAÑA MOJON 100 3ra. Cat.

HORA DE REUNION: 08:00:00
CIERRE DE FIRMAS: 08:50:00
HORA DE SALIDA: 09:00:00

VI ETAPA. DOMINGO 10 NOVIEMBRE
SAN LUCAS SACATEPEQUEZ LOS ENCUENTROS TECPAN (139 KMS)

KMS	REFERENCIA	P.I.	ALTITUD	Km X Rec			
					38	40	42
PARQUE DE SAN LUCAS SACATEPEQUEZ							
0	PASARELA CARRETERA INTERAMERICANA	S. R.	1981	139	09:00:00	09:00:00	09:00:00
1.5	Gasolinera Milpas Altas		1998	137.5	09:01:30	09:01:21	09:01:13
10	Pasarela Santo Domingo Xenacoj Mojón 40		1765	129	09:09:58	09:09:00	09:08:10
13	Sumpango Mojón 43		1840	126	09:12:58	09:11:42	09:10:37
21	META VOLANDTE EL TEJAR CHIMALTENANGO	M. V.	1697	118	09:20:57	09:18:54	09:17:09
24	puente Chimaltenango		1710	115	09:23:56	09:21:36	09:19:36
28	Distun Inicia Ascenso		1790	111	09:27:55	09:25:12	09:22:51
31	ALTO DE MONTAÑA DEL PRESIDENTE	P.M.3	1936	108	09:30:55	09:27:54	09:25:18
34	Gasolinera Puma		2003	105	09:33:54	09:30:36	09:27:45
39.5	Entrada a Patzicia		2070	99.5	09:39:23	09:35:33	09:32:15
46.5	Gasolinera Nuevo Amanecer		2055	92.5	09:46:22	09:41:51	09:37:58
48.5	META VOLANTE RESTAURANTE CHICHOY	M. V.	2080	90.5	09:48:22	09:43:39	09:39:36
52.5	Mojón 81.5		2210	86.5	09:52:21	09:47:15	09:42:51
57.5	Restaurante Katok Mojón 87		2140	81.5	09:57:20	09:51:45	09:46:56
60.5	Entrada a Apolonia		2218	78.5	10:00:20	09:54:27	09:49:23
64.5	ALTO DE MONTAÑA LA CALERA MOJON 93	P.M.3	2405	74.5	10:04:19	09:58:03	09:52:39
67.5	Mojón 96.5		2377	71.5	10:07:19	10:00:45	09:55:06
71	Mojón 99.5 Inicia descenso		2459	68	10:10:48	10:03:54	09:57:58
77	Aceitera San José Mojón 106		2204	62	10:16:47	10:09:18	10:02:51
81.5	ALTO DE MONTAÑA ALDEA CHUPOL	P.M.3	2392	57.5	10:21:16	10:13:21	10:06:32
85	Pasarela Mojón 114		2445	54	10:24:46	10:16:30	10:09:23
89	Mojón 117.5		2570	50	10:28:45	10:20:06	10:12:39
95	Mojón 123		2450	44	10:34:44	10:25:30	10:17:33
97	Restaurante Mojón 126		2512	42	10:36:44	10:27:18	10:19:11
98.5	RETORNO LOS ENCUENTROS		2593	40.5	10:38:14	10:28:39	10:20:24
100	Mojón 126		2512	39	10:39:43	10:30:00	10:21:38
102	Mojón 123		2450	37	10:41:43	10:31:48	10:23:16
105	Mirador Las Nubes		2532	34	10:44:43	10:34:30	10:25:43
108	Mojón 118.5		2570	31	10:47:42	10:37:12	10:28:10
112	Pasarela Mojón 114		2445	27	10:51:41	10:40:48	10:31:26
116	META VOLANTE PASARELA CHUPOL	M.V.	2592	23	10:55:41	10:44:24	10:34:42
120	Aceitera San José Mojón 106		2204	19	10:59:40	10:48:00	10:37:58
126	ALTO DE MONTAÑA MOJON 100		2459	13	11:05:39	10:53:24	10:42:51
130	Mojón 96.5		2377	9.5	11:09:08	10:56:33	10:45:43
133	Cuaparal Mojón 93		2405	6.5	11:12:08	10:59:15	10:48:10
137	Mojón 89		2210	2	11:16:37	11:03:18	10:51:50
138	Peligro cruce a la izquierda		2190	1	11:17:37	11:04:12	10:52:39
139	META FINAL PARQUE DE TECPAN	M. F.	2198	0	11:18:37	11:05:06	10:53:28

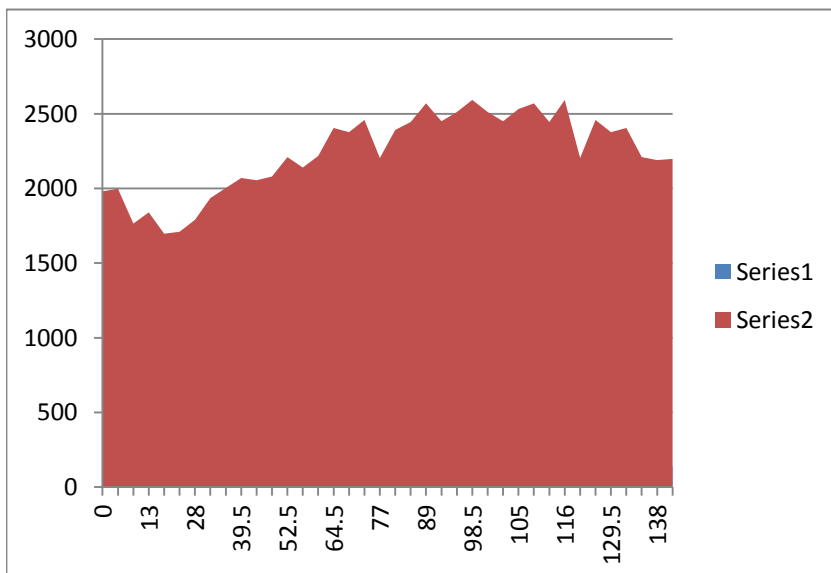

INFORMACION ADICIONAL
Velocidad neutralizada 1.5 kilómetros
Después de 1 k. a meta hay 300 m. de ascenso
500 metros últimos sobre adoquín
Cruce peligroso a la izquierda 400 metros
Cruce a la izquierda 1 kilómetro a meta final
Desvió de caravana a la izquierda a 500 M.

ULTIMOS 3 KILOMETROS

