

XLVIII Vuelta Chica, Sub 23 Guatemala 2013

La 48 edición de la Vuelta Chica se realizará del 29 de agosto al 1 de septiembre del 2013, 4 etapas será lo que recorrerán los pedalistas de la categoría Sub 23.

428.5 kilómetros la caravana multicolor estará en las carreteras de Guatemala, en esta nueva edición de la Vuelta donde recorrerán una parte del Occidente del país, tocando las puertas de Tecpan Chimaltenango y Quetzaltenango.

Se espera la participación de equipos internacionales como Costa Rica, Honduras, Nicaragua, Perú y México así como los equipos nacionales.

Los premios intermedios serán un total de 21, en donde 11 serán Metas de Volantes y 10 Premios de Montaña de categorías 1,2 y 3.

El último Campeón de la Vuelta Chica fue Alder Torres de Insta Cofi – Café Quetzal, luego de que Cable DX – Decorabaños venían con una racha de 6 Campeonatos consecutivos, el último en ganarla por parte del Cable fue Walter Escobar.

Esta edición se conocerá un nuevo Campeón ya que Alder Torres ya ascendió a la categoría Elite y no podrá defender el título; el único que puede repetir el título es Dorian Monterroso Cable DX – Decorabaños quien gano la 45 edición del año 2010.

En los premios intermedios el Campeón de la Volantes es Geovani Sam de la Sub 23 y en los Premios de Montaña es Dorian Monterroso de Cable DX – Decorabaños.

Quien buscará ser protagonista en la 48 edición de la Vuelta Chica será Gerson Toc de ADD Chimaltenango, Bi-Campeón de la Vuelta al Porvenir.

Los ultimo 12 campeones de la Vuelta a la Juventud:

2012	ALDER TORRES	CAFÉ QUETZAL
2011	WALTER ESCOBAR	CABLE DX /DECORABAÑOS
2010	DORIAN MONTERROSO	CABLE DX /DECORABAÑOS
2009	ASBEL RODAS	CABLE DX /DECORABAÑOS
2008	FREDY COLOP	CABLE DX /DECORABAÑOS
2007	EDGAR HOCH	CABLE DX /DECORABAÑOS
2006	JULIAN YAC	CABLE DX /DECORABAÑOS
2005	JHONY MORALES	SASFARI SEG. JALAPA
2004	LIZANDRO AJCÚ	COCA COLA LA RED 106.1
2003	JHONY MORALES	SASFARI SEG. JALAPA
2002	NERY VELASQUEZ	BRONCOMIEL E. UNIDAS
2001	NIEVES CARRASCO	COSTA RICA
2000	GULLERMO TORRES	FOREMOST

Campeones Metas Volantes:

GEOVANI SAM	CABLE DX DECORABAÑOS
JULIO PADILLA	CABLE DX DECORABAÑOS
ALLEN CASTILLO	BELICE
IVAN CARVAJAL	MEXICO
REGINALDO CHOCH	CAFÉ QUETZAL / ADD CHIMALTENANGO
GERSON ROSALES	JALAPA
CARLOS HERNANDEZ	CAFÉ QUETZAL
CARLOS HERNANDEZ	CAFFE QUETZAL
MILTON MONTERROSO	MOTROES HINO RADIO 10
EDUARDO GARTITA	COSTA RICA DOS PINOS
ADAM BERGMAN	USA-HINO-RP

Campeones de Premios de Montaña:

DORIAN MONTERROSO	CABLE DX/DECORABAÑOS
WALTER ESCOBAR	CABLE DX/DECORABAÑOS

DORIAN	CABLE DX/DECORABAÑOS
MONTERROSO	
ASBEL RODAS	CABLE DX/DECORABAÑOS
FREDY COLOP	CABLE DX/DECORABAÑOS
IRWIN HERNANDEZ	COCA COLA
PABLO MONTOYA	COSTA RICA
EDGAR XAJPOT	IGLESIA ADVENTISTA DEL 7° DIA
LIZANDRO AJCÚ	COCA COLA LA RED 106.1
LISANDRO AJCÚ	COCA COLA EMISORAS UNIDAS
ENRIQUE RODRIGUEZ	BRONCOMIEL EMISORAS UNIDAS

Etapas:

XLVIII VUELTA CHICA CATEGORIA SUB-23 2013

Del 29 de agosto al 01 de septiembre 2,013

LUGAR DE REUNION: SUPER 24 ESCUINTLA

META FINAL: AUTODROMO PEDRO COFIÑO

METAS VOLANTES:	PREMIOS DE	HORA DE REUNION:	08:00:0
MONTAÑA			0
1. LOS JORGES DE IDA	1. RESTAURANTE SARITA	CIERRE DE FIRMAS:	08:50:0
3ra. Cat.		HORA DE SALIDA:	0
2. LOS JORGES DE REGRESO	2. AUTODROMO PEDRO COFIÑO		09:00:0
2da. Cat.			0
3. SUPER 24 ESCUINTLA			

I ETAPA JUEVES 29

SUPER 24 TAXISCO RETORNO MOJON 100 AUTODROMO (95 KMS)

KMS	REFERENCIA	P.I	ALTITU D	Km x Rec	promedio a:		
					36	38	40
					09:00:0 0	09:00:0 0	09:00:0 0
0	SUPER 24 ESCUINTLA	S.R.	274		09:00:0 0	09:00:0 0	09:00:0 0
1	Cruce a la izquierda		253		09:01:4 0	09:01:3 5	09:01:3 0
2	Entronque de carretera		262		09:03:2 0	09:03:0 9	09:03:0 0
7	Gasolinera Puma		184		09:11:4 0	09:11:0 3	09:10:3 0
13	Mojón 72		114		09:21:4 0	09:20:3 2	09:19:3 0
22	Puente mojón 81		52		09:36:4 0	09:34:4 4	09:33:0 0
23	META VOLANTE LOS JORGES MOJON 82	M.V.	51		09:38:2 0	09:36:1 9	09:34:3 0
28	Auto Safari Chapin		34		09:46:4 0	09:44:1 3	09:42:0 0
30	Mojón 90		78		09:50:0 0	09:47:2 2	09:45:0 0
34	Turicentro la Siguanaba		133		09:56:4 0	09:53:4 1	09:51:0 0



35	Mojón 95		150	09:58:20	09:55:16	09:52:30
38	Mojón 98		210	10:03:20	10:00:00	09:57:00
40	RETORNO MOJON 100	M.V.	275	10:06:40	10:03:09	10:00:00
42	Mojon 98		210	10:10:00	10:06:19	10:03:00
45	Mojón 95		150	10:15:00	10:11:03	10:07:30
46	Turicentro la Siguanaba		133	10:16:40	10:12:38	10:09:00
50	Mojón 90		78	10:23:20	10:18:57	10:15:00
52	Auto Safari Chapin		34	10:26:40	10:22:06	10:18:00
57	META VOLANTE LOS JORGES MOJON 82	M.V.	51	10:35:00	10:30:00	10:25:30
58	Puente mojón 81		114	10:36:40	10:31:35	10:27:00
67	Mojón 72		184	10:51:40	10:45:47	10:40:30
73	Gasolinera Puma		268	11:01:40	10:55:16	10:49:30
80	Desvio a la izquierda		274	11:13:20	11:06:19	11:00:00
82	META VOLANTE SUPER 24 DE ESCUINTLA		274	11:16:40	11:09:28	11:03:00
84	Inicio ascenso		295	11:20:00	11:12:38	11:06:00
89	PREMIO DE MONTAÑA RESTAURANTE SARITA	P.M. 3	424	11:28:20	11:20:32	11:13:30
91	Puente Coyola		477	11:31:40	11:23:41	11:16:30
92	Puente Cantil		490	11:33:20	11:25:16	11:18:00
95	META FINAL AUTODROMO PEDRO COFIÑO	P.M. 2	677	11:38:20	11:30:00	11:22:30

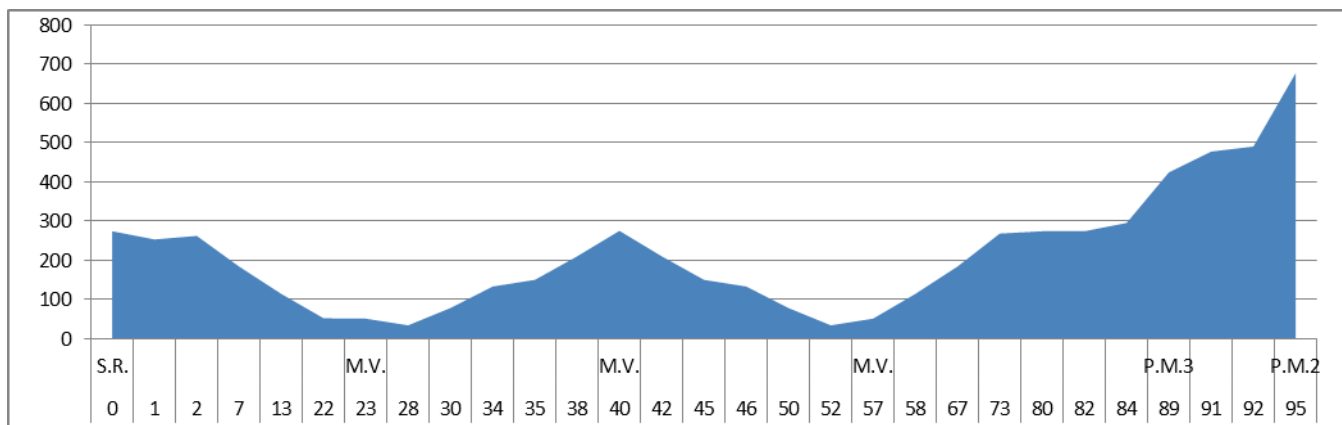

FEDERACION GUATEMALTECA DE CICLISMO
XLVIII VUELTA CHICA CATEGORIA SUB-23

Del 29 de agosto al 01 de septiembre 2,013

LUGAR DE REUNION: GASOLINERA PUMA ENTRADA A PATZICIA MOJON 71
META FINAL: MONUMENTO DEL EMIGRANTE SALCAJA

METAS VOLANTES:

MONTANA:

1. RESTAURANTE CHICHOY
3ra. Cat.

2. MIRADOR LAS NUBES

3. PASARELA SIENAGA GRANDE

PREMIOS DE

1. LA CALERA MOJON 93

2. PASARELA DE CHUPOL 3ra. Cat.

3. ALASKA PASARELA SANTA C. 1ra. Cat.

HORA DE REUNION: 08:00:0
CIERRE DE FIRMAS: 08:50:0
HORA DE SALIDA: 09:00:0

II ETAPA VIERNES 30

GASOLINERA PUMA PATZICIA MONUMENTO EL EMIGRANTE SALCAJA (119 KMS)

KMS	REFERENCIA	P.I	ALTITU D	Km X Rec	Promedio a:		
					36	38	40
0	GASOLINERA PUMA ENTRADA A PATZICIA	S.R.	2114		09:00:0 0	09:00:0 0	09:00:0 0
5.5	Entrada a Santa Cruz Balanya		2115		09:09:1 0	09:08:4 1	09:08:1 5
7	META VOLANTE RESTAURANTE CHICHOY	M.V.	2133		09:11:4 0	09:11:0 3	09:10:3 0
11	Mojón 82 rotulo vamos todos		2264		09:18:2 0	09:17:2 2	09:16:3 0
16	Restaurante Katok		2200		09:26:4 0	09:25:1 6	09:24:0 0
19	Rotulo verde inicio ascenso		2282		09:31:4 0	09:30:0 0	09:28:3 0
25.5	PREMIO DE MONTAÑA ALTO LA CALERA MOJON 93	P.M. 3	2481		09:42:3 0	09:40:1 6	09:38:1 5
27.5	Mojón 86		2450		09:45:5 0	09:43:2 5	09:41:1 5
35	Mojón 98		2527		09:58:2 0	09:55:1 6	09:52:3 0
35	Mojón 106 Aceitera San José		2289		09:58:2 0	09:55:1 6	09:52:3 0
39	PREMIO DE MONTAÑA ALDEA CHUPOL	P.M. 3	2477		10:05:0 0	10:01:3 5	09:58:3 0
43	Mojón 114 pasarela verde		2229		10:11:4 0	10:07:5 4	10:04:3 0
46.5	Mojón 117.5		2654		10:17:3 0	10:13:2 5	10:09:4 5
49.5	META VOLANTE MIRADOR LAS NUBES	M.V.	2615		10:22:3 0	10:18:0 9	10:14:1 5
56.5	Los Encuentros		2560		10:34:1 0	10:29:1 3	10:24:4 5
59.5	Cruce a Sololá		2448		10:39:1 0	10:33:5 7	10:29:1 5
63	Pasarela verde mojón 134.7		2412		10:45:0 0	10:39:2 8	10:34:3 0
68	Puente Argueta mojón 39		2295		10:53:2 0	10:47:2 2	10:42:0 0
71.5	META VOLANTE PASARELA SIENAGA GRANDE	M.V.	2314		10:59:1 0	10:52:5 4	10:47:1 5
74.5	Puente el novillero		2347		11:04:1 0	10:57:3 8	10:51:4 5
77	Mojón 148.5		2500		11:08:2	11:01:3	10:55:3



				0	5	0
80	Puente Stan I		2438	11:13:20	11:06:19	11:00:00
85	Puente Stan II		2476	11:21:40	11:14:13	11:07:30
87	Puente Nahula		2424	11:25:00	11:17:22	11:10:30
93	Mojón 164		2663	11:35:00	11:26:51	11:19:30
98	PREMIO DE MONTAÑA SANTA CATARINA IXTAHUACAN	P.M. 1	2953	11:43:20	11:34:44	11:27:00
104	Mojón 175		2878	11:53:20	11:44:13	11:36:30
108	Pasarela verde Aldea Chuanoj		2708	12:00:00	11:50:32	11:42:00
109	Mojón 180		2727	12:01:40	11:52:06	11:43:30
116	Desvio a la derecha peligroso paso a desnivel Paxtoca		2473	12:13:20	12:03:09	11:54:00
117	Pasarela verde		2463	12:15:00	12:04:44	11:55:30
119	META FINAL FRENTE AL EMIGRANTE SALCAJA	M.F.	2398	12:18:20	12:07:54	11:58:30

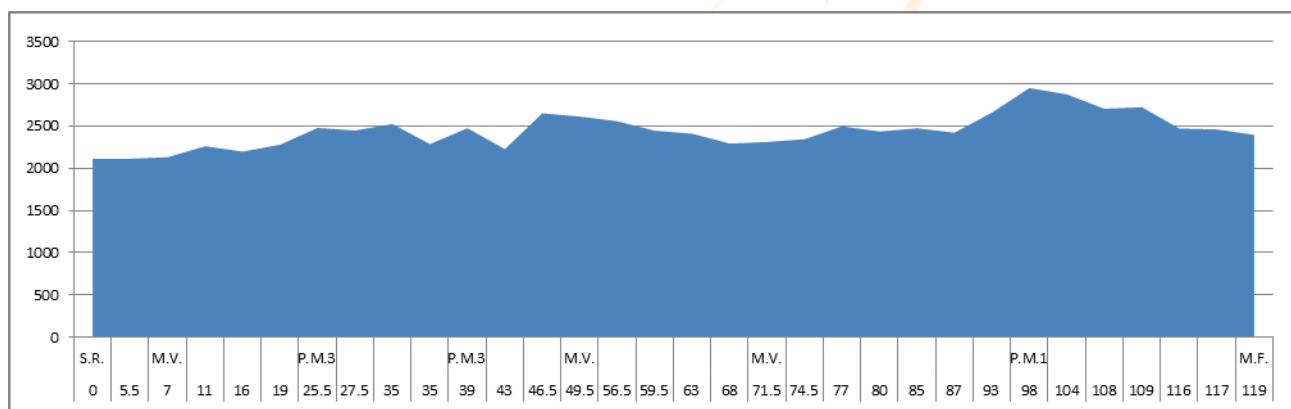

Guatemala 2013

FEDERACION GUATEMALTECA DE CICLISMO
 XLVIII VUELTA CHICA CATEGORIA SUB-23
 Del 29 de agosto al 01 de septiembre 2,013

LUGAR DE REUNION: GASOLINERA SHELL
 META FINAL: GASOLINERA SHELL

METAS VOLANTES
 1. AL CIERRE DE LA 2da VUELTA 11 K.
 VUELTA 42 K.
 2. AL CIERRE DE LA 6ta. VUELTA 63 K.
 VUELTA 84 K.

PREMIOS DE MONTAÑA
 1. AL PASO POR LA 4ta
 2. AL PASO POR LA 8va

HORA DE REUNION: 08:00:0
CIERRE DE FIRMAS: 08:50:0
HORA DE SALIDA: 09:00:0
SALIDA: 0

III ETAPA SABADO 31

CIRCUITO PANAMERICANO 2014 AUTOPISTA LOS ALTOS (105 KMS)

KMS	REFERENCIA	P.I.	ALTITU D	Kms X Rec	Promedio a:		
					36	38	40
0	GASOLINERA SHELL AUTOPISTA LOS ALTOS	S.R.	2298		09:00:00	09:00:00	09:00:00
					0	0	0



2	Boveda de Chiquilaja		2250	09:03:20	09:03:09	09:03:00
3	Moment suites		2302	09:05:00	09:04:44	09:04:30
3.5	Inicia descenso		2301	09:05:50	09:05:32	09:05:15
4	RETORNO EN U		2253	09:06:40	09:06:19	09:06:00
5	Final ascenso		2301	09:08:20	09:07:54	09:07:30
5.5	Moment suites		2302	09:09:10	09:08:41	09:08:15
6.5	Boveda de Chiquilaja		2250	09:10:50	09:10:16	09:09:45
7.5	PREMIO DE MONTAÑA	P.M. 3	2298	09:12:30	09:11:51	09:11:15
9	RETORNO EN U		2295	09:15:00	09:14:13	09:13:30
10.5	META FINAL GASOLINERA SHELL	M.V.	2298	09:17:30	09:16:35	09:15:45
21	CIERRE VUELTA 2			09:35:00	09:33:09	09:31:30
31.5	CIERRE VUELTA 3			09:52:30	09:49:44	09:47:15
42	CIERRE VUELTA 4			10:10:00	10:06:19	10:03:00
52.5	CIERRE VUELTA 5			10:27:30	10:22:54	10:18:45
63	CIERRE VUELTA 6			10:45:00	10:39:28	10:34:30
73.5	CIERRE VUELTA 7			11:02:30	10:56:03	10:50:15
84	CIERRE VUELTA 8			11:20:00	11:12:38	11:06:00
94.5	CIERRE VUELTA 9			11:37:30	11:29:13	11:21:45
105	CIERRE VUELTA 10	M.F.		11:55:00	11:45:47	11:37:30

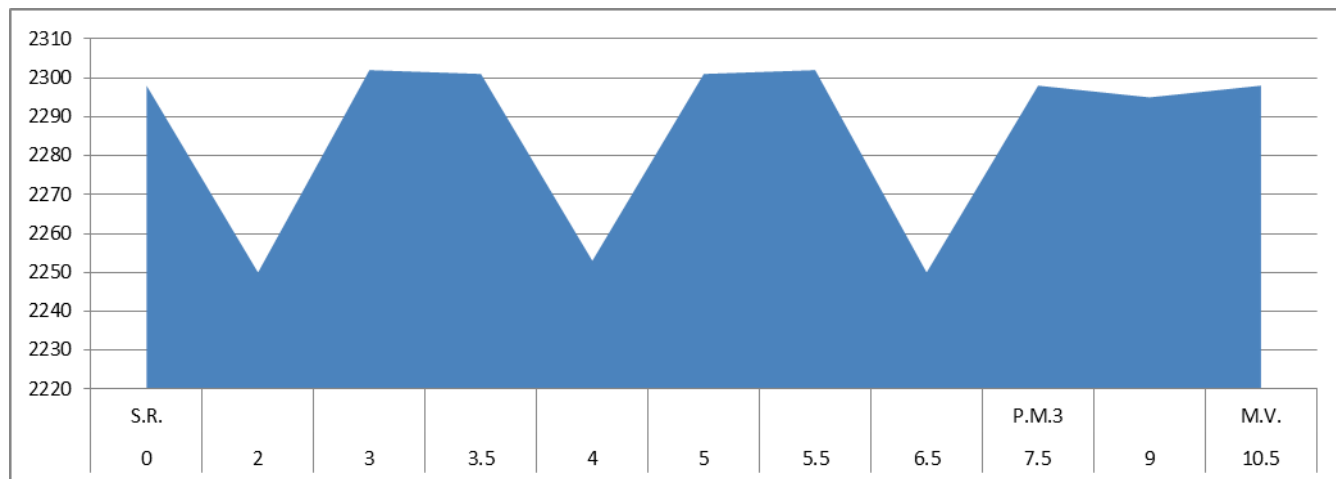

FEDERACION GUATEMALTECA DE CICLISMO
XLVIII VUELTA CHICA CATEGORIA SUB-23
Del 29 de agosto al 01 de septiembre 2,013

LUGAR DE REUNION: SHELL AUTOPISTA LOS ALTOS
META FINAL: ENTRADA A TECPAN CHIMALTENANGO

METAS VOLANTES

1. GASOLINERA FORMULA 1
2. PASARELA SIENAGA GRANDE
- 3ra. Cat.
3. PASARELA DE CHUPOL
- 3ra. Cat.

PREMIOS DE MONTAÑA

1. ALASKA DE 1ra. Cat.
2. LOS ENCUENTROS
4. ALTO MOJON 100

HORA DE REUNION: 08:00:0
CIERRE DE 08:50:0
FIRMAS: 0
HORA DE SALIDA: 09:00:0
0

IV ETAPA DOMINGO 01

GASOLINERA SHELL AUTOPISTA LOS ALTOS TECPAN (109.5 KMS)

KMS	REFERENCIA	P.I.	ALTITU D	Kms X Rec	Promedio a:		
					36	38	40
0	GASOLINERA SHELL AUTOPISTA LOS ALTOS	S.R.	2298		09:00:0 0	09:00:0 0	09:00:0 0
1	Bóveda de Chiquilaja		2253		09:01:4 0	09:01:3 5	09:01:3 0
2	Moment suites		2302		09:03:2 0	09:03:0 9	09:03:0 0
3	Inicia descenso		2301		09:05:0 0	09:04:4 4	09:04:3 0
4	Cruce peligroso a la izquierda		2253		09:06:4 0	09:06:1 9	09:06:0 0
5	Bóveda de Marroquín		2356		09:08:2 0	09:07:5 4	09:07:3 0
7	META VOLANDTE GASOLINERA FORMULA 1		2356		09:11:4 0	09:11:0 3	09:10:3 0
8.5	Rotonda del emigrante		2290		09:14:1 0	09:13:2 5	09:12:4 5
11.5	Entronque carretera interamericana		2377		09:19:1 0	09:18:0 9	09:17:1 5
18.5	Mojón 180		2727		09:30:5 0	09:29:1 3	09:27:4 5
19	Pasarela Chuanoj	M.V.	2708		09:31:4 0	09:30:0 0	09:28:3 0
21	La pistola el mirador		2850		09:35:0 0	09:33:0 9	09:31:3 0
28	PREMIO DE MONTAÑA DE ALASKA	P.M. 1	2941		09:46:4 0	09:44:1 3	09:42:0 0
38	Mojón 160		2460		10:03:2 0	10:00:0 0	09:57:0 0
40	Puente Nahula		2424		10:06:4 0	10:03:0 9	10:00:0 0
42	Puente Stan II		2476		10:10:0 0	10:06:1 9	10:03:0 0
47	Puente Stan I		2438		10:18:2	10:14:1	10:10:3

					0	3	0
50	Mojón 148		2500		10:23:20	10:18:57	10:15:00
53	Puente el novillero		2347		10:28:20	10:23:41	10:19:30
55	META VOLANTE PASARELA LA SIENEGA GRANDE	M.V.	2314		10:31:40	10:26:51	10:22:30
59	Puente Argueta mojón 39		2295		10:38:20	10:33:09	10:28:30
63.5	Pasarela mojón 135		2412		10:45:50	10:40:16	10:35:15
67.5	Entrada a Sololá		2449		10:52:30	10:46:35	10:41:15
80	PREMIO DE MONTAÑA LOS ENCUENTROS	P.M. 3	2580		11:13:20	11:06:19	11:00:00
77	Mirador las nubes		2615		11:08:20	11:01:35	10:55:30
81	Entrada a Godínez		2611		11:15:00	11:07:54	11:01:30
88	META VOLANTE PASARELA DE CHUPOL	M.V.	2477		11:26:40	11:18:57	11:12:00
92	Aceitera San José		2289		11:33:20	11:25:16	11:18:00
96	Restaurante Chichoy		2446		11:40:00	11:31:35	11:24:00
98	PREMIO DE MONTAÑA MOJON 100	P.M. 3	2560		11:43:20	11:34:44	11:27:00
101	Mojón 96		2490		11:48:20	11:39:28	11:31:30
104.5	Chuaparral		2505		11:54:10	11:45:00	11:36:45
108.5	Rotulo verde Tecpan		2305		12:00:50	11:51:19	11:42:45
109.5	META FINAL ENTRADA A TECPAN		2291		12:02:30	11:52:54	11:44:15

